Mapa zasadnicza
Skala 1:500
Województwo: województwo śląskie
Powiat: powiat RYBNIK
Jednostka ewid.: 247301_1 - M.RYBNIK
Obręb: 0028 - GOLEJÓW

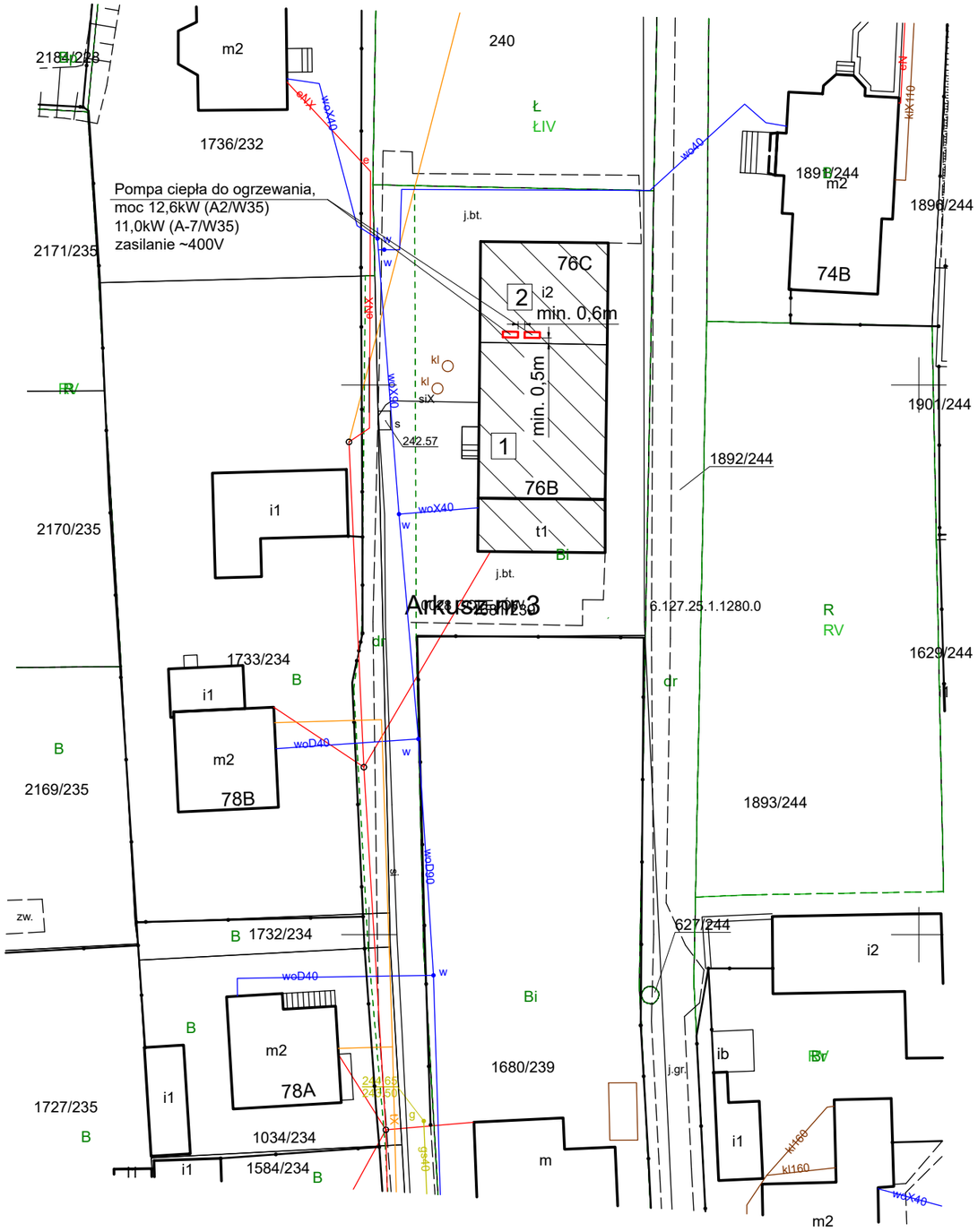

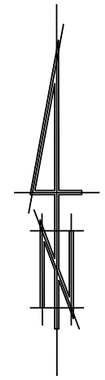

LEGENDA:

1 Budynek Ochotniczej Straży Pożarnej w Rybniku-Grabowni przy ulicy Wiktora Poloczka 76C

2 Pompa ciepła powietrze - woda do ogrzewania, do montażu zewnętrznego, z wbudowaną pompą obiegową, moc grzewcza 12,6kW (A2/W35), 11,0kW (A-7/W35), zasilanie ~400 V, montaż na dachu budynku

Temat projektu:	**TEROMODERNIZACJA BUDYNKU OCHOTNICZEJ STRAŻY POŻARNEJ RYBNIK - GRABOWNIA, UL. WIKTORA POLOCZKA 76C**					
Inwestor:	**MIASTO RYBNIK, UL. B. CHROBREGO 2, 44-200 RYBNIK**					
Temat rysunku:	**PLAN SYTUACYJNY**					
Branża:	**IS - INSTALACJE SANITARNE**				**Faza:**	**PT**
Zespół projektowy:	**mgr inż. Wojciech BREWCZYŃSKI**	**Nr upr.**	**1768/94**		**Data:**	**12/2024r.**
					Skala:	**1:500**
	mgr inż. Andrzej BĄCZKOWICZ	**Nr upr.**	**217/92**		**Nr rysunku:**	**IS-1.1**

„PROEKO” Wojciech BREWCZYŃSKI
PRACOWNIA PROJEKTOWA
44-200 RYBNIK, ul. Rudzka 28, tel. 32 422 76 64, 609 095 214